

Név: _____ Osztály: _____

Iskola: _____ Felső tagozat

1. A Pécselyi-medence több, egymástól elkülönülő kismedence sorozata. Keresd meg a térképeden és sorold fel, melyek azok!

a) _____ b) _____ c) _____ d) _____
e) _____ - völgy

2. A változatos felszín létrejöttét üledékes kőzetek tették lehetővé. Válogasd szét a legjellemzőbb füredi mészkő és a forrásmészkő tulajdonságait!

füredi mészkő: _____ forrás mészkő: _____

a) lyukacsos szerkezetű, b) vékonyabb-vastagabb mészkőpadok között agyag csíkok találhatóak, c) a rétegek jól elválnak egymástól, d) Dörgicse közeli Kő-hegyen fordul elő, e) mésztufa gátak képződtek belőle, f) karrmező keletkezett a kőzetekből, g) Vászolyi-séd mentén található, h) a Balaton-felvidék kedvelt építőanyaga ebből származik.

3. a) A kontinentális éghajlatot az óceáni és a szubmediterrán hatás találkozása teszi változatosabbá. A Balaton-felvidék növényvilága különösen gazdag. Melyik növényekről lehet szó?

A) Melegkedvelő, az egész Balaton-felvidéken csak itt fordul elő. Őshonossága vitatott, egyes kutatók szerint a rómaiak hozták magukkal. Az első tavaszi virág. _____

B) Citrusillatú, a Rutafélék családjába tartozik. Egyetlen őshonos képviselője hazánkban. Gyógynövény, érintése égető fájdalommal járó bőrkiütést okozhat. _____

b) A képen látható védett növények sztyeppréteken fordulnak elő. Nevezd meg a növényeket és írd mellé eszmei értéküket is!



4. Az itt élő állatok közül a Balaton-felvidék legértékesebb rovarfaja az Arias-díszbogár.

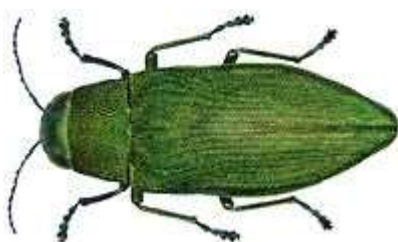

Miért értékes ez az állat?

Mennyi az eszmei értéke? _____

5. A Pécselyi-medence történelmi emlékekben, műemlékekben gazdag terület. Vajon melyik településen járunk? Írd a látóvalókhöz a települések betűjeleit!

A) Nagyvázsony, B) Pécsely, C) Tótvázsony, D) Balatonudvari, E) Örvényes F) Kapolcs,

- a) Római kori villa maradványai, mozaikpadlós fürdőépülettel. 19. század eleji vízimalom. _____
b) 1770-es évekből való szív alakú sírkövek. _____
c) Serfőzőház, ma is működő vízimalom. „Király-kő”, „Művészetek Völgye” egyik helyszíne: _____
d) Temetőjében áll az utolsó bakonyi betyár, Savanyú Jóska sírja. _____
e) Zádor-vár, vagy Himfy-vár romjai. _____
f) Postamúzeum, Schumacher-házban néprajzi gyűjtemény, Zichy Kastély, középkori vár, vármúzeum. _____

6. Nagyvázsony már a római korban is fontos hely volt, két fontos hadiút találkozott itt. Jelentősége a későbbiekben sem csökkent.

Ki volt az első birtokosa a 13. században? _____

Mikor adományozta Mátyás király a várat Kinizsi Pálnak? _____

7. A nagyvázsonyi lovagteremben korabeli lovagi öltözet és fegyverek láthatók.

- a) Mire volt szüksége egy középkori lovagnak? Írd a megoldásokat a betűháló mellé!
b) Mi védte a lovagokat harc közben? Jelöld a megoldásban felsorolt tárgyak között aláhúzással!

S	O	D	R	O	N	Y	I	N	G
I	E	P	A	J	Z	S	K	K	V
S	Z	A	B	L	Y	A	A	E	A
A	É	L	D	Ü	J	Á	R	S	S
K	F	L	H	B	Á	R	D	Z	S
Y	K	O	P	J	A	V	B	T	A
Z	G	S	I	S	C	N	M	Y	R
B	U	Z	O	G	Á	N	Y	Ú	U

Melyek a Kinizsi Pál sírjába helyezett „Kinizsi ereklyék”? _____

Mit ábrázolnak a fényképek? Írd a képek mellé!



8. Hogyan válhatott lovaggá egy nemesi családból származó fiú Mátyás király idején? Mit kellett elsajátítania? Írd a kérdésekhez a megfelelő tevékenységek betűjelét!

- 1.) harci fegyverek használata, 2.) fegyverzet karbantartása, 3.) hadjáraton vehetett részt, 4.) harci lovaglás, 5.) úszás, 6.) sakkozás, 7.) lovagi magatartás illemtana, 8.) vadászás, 9.) nem harcol, védi és segíti urát
- Mit tanultak az apródok? _____

Mit sajátítottak el a fegyvernökök? _____

Sorold fel a lovagi erényeket! _____

9. Kinizsi Pálról több leírás és legenda keringett. Írj le egyet röviden és készíts hozzá rajzot!

Ha bármely más téma tetszett, szívesen látunk róla rajzokat!

Beküldési határidő: 2018. április 6. péntek